



**GLOBAL
CONSTRUÇÕES**

RELATÓRIO FOTOGRÁFICO

PREGÃO ELETRÔNICO 003/2025	ORDEM DE SERVIÇO: 013/2025	CONTRATANTE: Prefeitura Municipal de Santaluz-Ba CNPJ/MF nº 13.807.870/0001-19	OBJETO: Obra de Manutenção do Centro de Abastecimento do Pereira- Município de Santa Luz
ATA: 001/2025		CONTRATADA: GLOBAL CNPJ/MF nº 23.694.541/0001-62	
BOLETIM DE MEDIÇÃO: BM-04	DATA DA MEDIÇÃO: 11/05/2026		

ANDAMENTO GERAL DA OBRA

1	2
	
DESCRIÇÃO Alvenaria bloco cerâmico vedação, 9x19x24cm, e=9cm, com argamassa t5	DESCRIÇÃO Alvenaria bloco cerâmico vedação, 9x19x24cm, e=9cm, com argamassa t5

	
DESCRIÇÃO Alvenaria bloco cerâmico vedação, 9x19x24cm, e=9cm, com argamassa t5	DESCRIÇÃO CHAPISCO APLICADO EM ALVENARIA (COM PRESENÇA DE VÃOS) E ESTRUTURAS DE CONCRETO DE FACHADA, COM COLHER DE PEDREIRO

Franklin de J. Sena
Engenheiro Civil
CREA 052008919-7

CAMILLA
RIBEIRO CRUZ
BARRETO COSTA
FERREIRA:04531
407504

Assinado de forma
digital por CAMILLA
RIBEIRO CRUZ
BARRETO COSTA
FERREIRA:04531407
407504

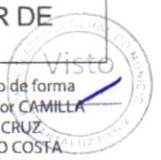



**GLOBAL
CONSTRUÇÕES**

RELATÓRIO FOTOGRÁFICO

PREGÃO ELETRÔNICO 003/2025	ORDEM DE SERVIÇO: 013/2025	CONTRATANTE: Prefeitura Municipal de Santaluz-Ba CNPJ/MF nº 13.807.870/0001-19	OBJETO: Obra de Manutenção do Centro de Abastecimento do Pereira- Município de Santa Luz
ATA: 001/2025		CONTRATADA: GLOBAL CNPJ/MF nº 23.694.541/0001-62	
BOLETIM DE MEDIÇÃO: BM-04	DATA DA MEDIÇÃO: 11/05/2026		

5

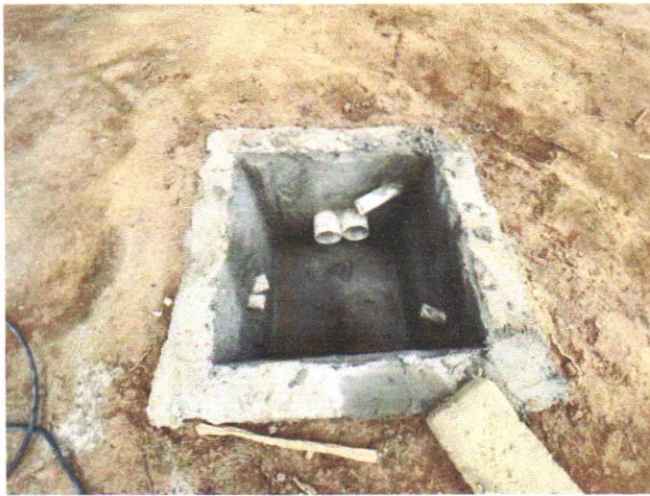

DESCRIÇÃO

Recuperação de caixas de passagem em tijolos maciços, dim. int. 0,80x0,80x1,00m, sem tampa

6



DESCRIÇÃO

MASSA ÚNICA, EM ARGAMASSA INDUSTRIALIZADA, PREPARO MECÂNICO, APLICADA COM EQUIPAMENTO DE MISTURA

7



DESCRIÇÃO

REVESTIMENTO CERÂMICO PARA PAREDES INTERNAS COM PLACAS TIPO ESMALTADA DE DIMENSÕES 33X45

8

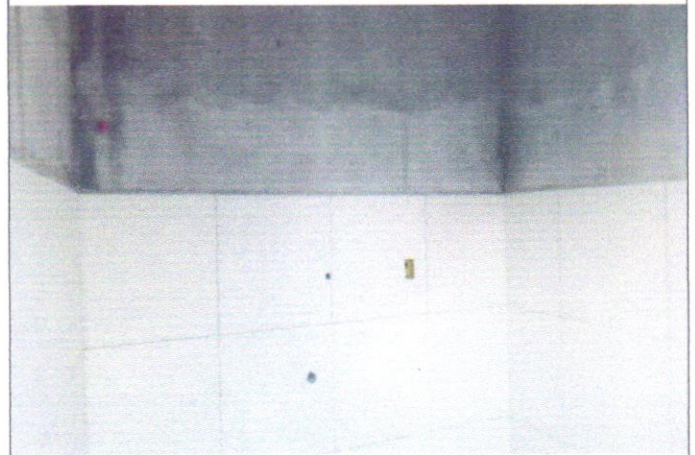

DESCRIÇÃO

REVESTIMENTO CERÂMICO PARA PAREDES INTERNAS COM PLACAS TIPO ESMALTADA DE DIMENSÕES 33X45

Franklin de J. Sena
Engenheiro Civil
CREA 052008919-7

CAMILLA
RIBEIRO CRUZ
BARRETO COSTA
FERREIRA:045314
07504

Assinado de forma
digital por CAMILLA
RIBEIRO CRUZ
BARRETO COSTA
FERREIRA:04531407
504





**GLOBAL
CONSTRUÇÕES**

RELATÓRIO FOTOGRÁFICO

PREGÃO ELETRÔNICO 003/2025	ORDEM DE SERVIÇO: 013/2025	CONTRATANTE: Prefeitura Municipal de Santaluz-Ba CNPJ/MF nº 13.807.870/0001-19	OBJETO: Obra de Manutenção do Centro de Abastecimento do Pereira- Município de Santa Luz
ATA: 001/2025		CONTRATADA: GLOBAL CNPJ/MF nº 23.694.541/0001-62	
BOLETIM DE MEDIÇÃO: BM-04	DATA DA MEDIÇÃO: 11/05/2026		

9

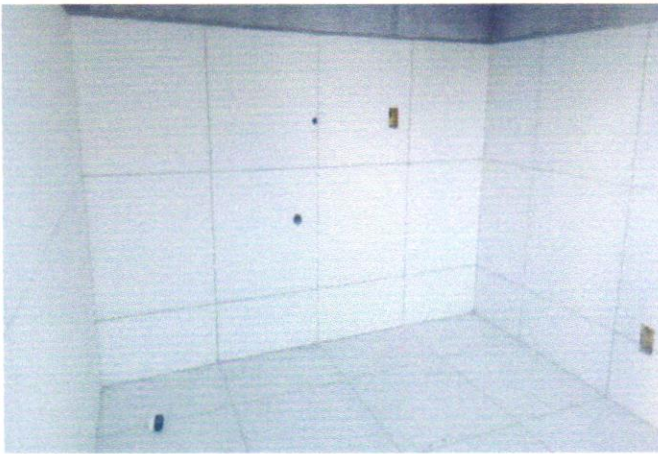

DESCRIÇÃO

REVESTIMENTO CERÂMICO PARA PISO COM
PLACAS TIPO ESMALTADA DE DIMENSÕES 35X35
CM

10

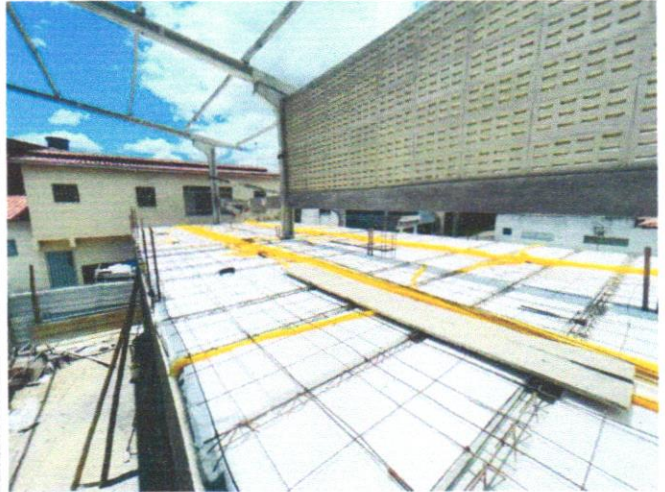

DESCRIÇÃO

Laje pré-fabricada treliçada para piso ou cobertura,
intereixo 38cm, h=12cm, el. enchimento em EPS
h=8cm, inclusive escoramento em madeira e
capeamento 4cm.

11

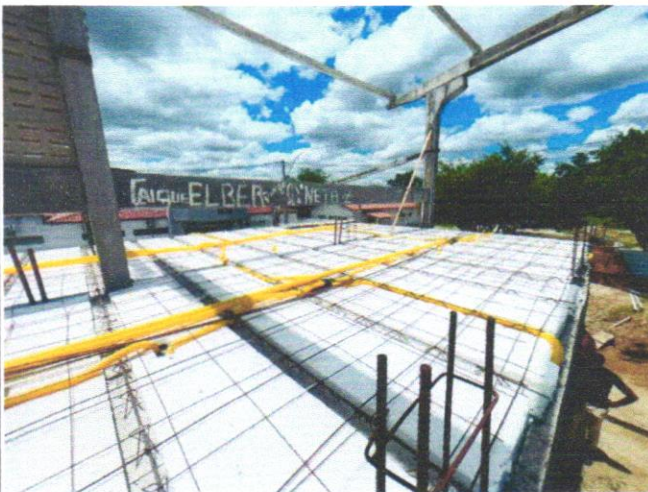

DESCRIÇÃO

Laje pré-fabricada treliçada para piso ou cobertura,
intereixo 38cm, h=12cm, el. enchimento em EPS
h=8cm, inclusive escoramento em madeira e
capeamento 4cm.

12

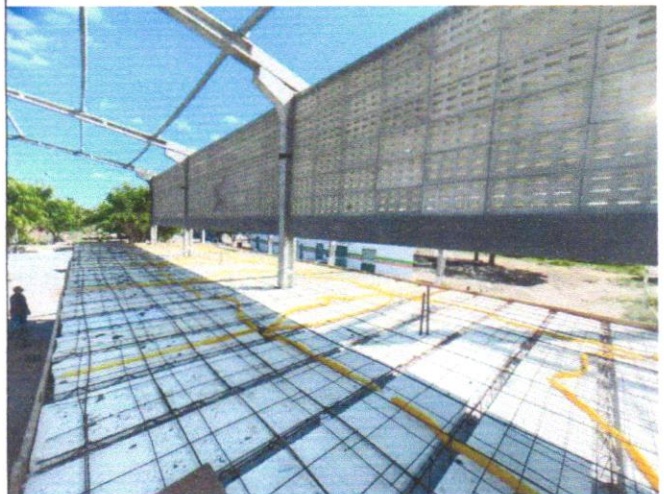

DESCRIÇÃO

Laje pré-fabricada treliçada para piso ou cobertura,
intereixo 38cm, h=12cm, el. enchimento em EPS
h=8cm, inclusive escoramento em madeira e
capeamento 4cm.

Franklin de J. Sena
Engenheiro Civil
CREA 052008919-7

CAMILLA RIBEIRO
CRUZ BARRETO
COSTA
FERREIRA:0453140
7504
Assinado de forma
digital por CAMILLA
RIBEIRO CRUZ
BARRETO COSTA
FERREIRA:045314075
04





**GLOBAL
CONSTRUÇÕES**

RELATÓRIO FOTOGRÁFICO

PREGÃO ELETRÔNICO 003/2025	ORDEM DE SERVIÇO: 013/2025	CONTRATANTE: Prefeitura Municipal de Santaluz-Ba CNPJ/MF nº 13.807.870/0001-19	OBJETO: Obra de Manutenção do Centro de Abastecimento do Pereira- Município de Santa Luz
ATA: 001/2025		CONTRATADA: GLOBAL CNPJ/MF nº 23.694.541/0001-62	
BOLETIM DE MEDIÇÃO: BM-04	DATA DA MEDIÇÃO: 11/05/2026		

13

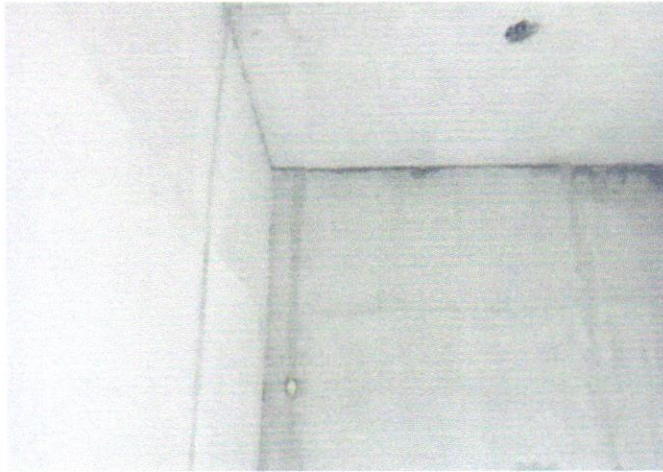

DESCRIÇÃO

FUNDO SELADOR ACRÍLICO, APLICAÇÃO
MANUAL EM PAREDE, UMA DEMÃO. AF_04/2023

14

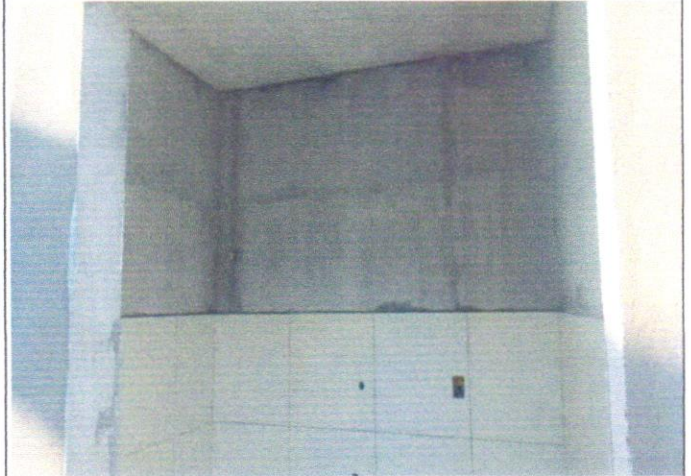

DESCRIÇÃO

FUNDO SELADOR ACRÍLICO, APLICAÇÃO
MANUAL EM PAREDE, UMA DEMÃO. AF_04/2023

15

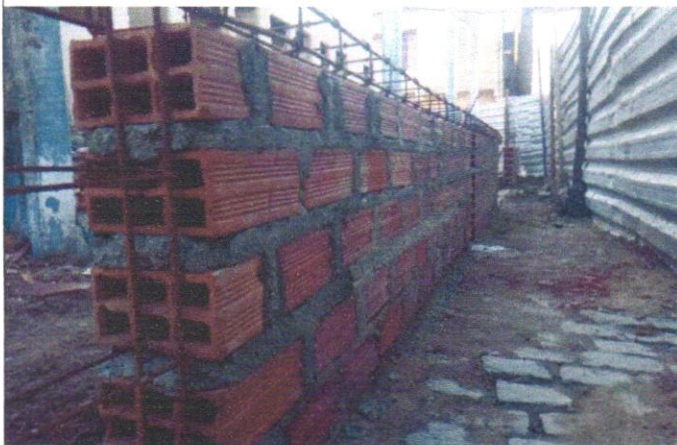

DESCRIÇÃO

ARMAÇÃO DE PILAR OU VIGA DE ESTRUTURA
CONVENCIONAL DE CONCRETO ARMADO
UTILIZANDO AÇO CA-50 DE 10,0 MM

16

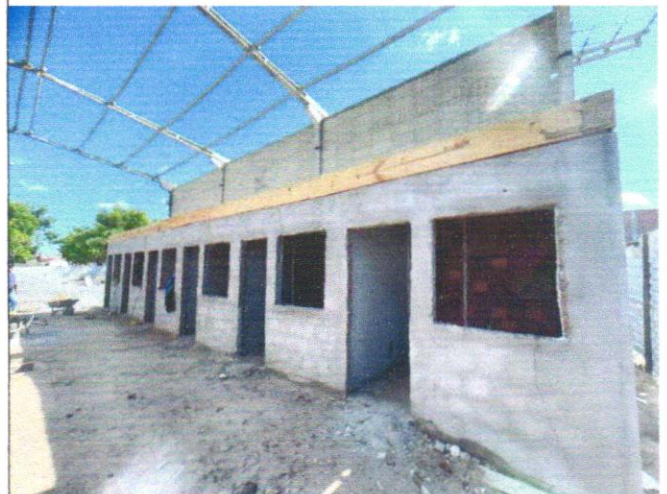

DESCRIÇÃO

CONCRETAGEM DE PILARES, FCK = 25 MPA,
COM USO DE BALDES - LANÇAMENTO,
ADENSAMENTO E ACABAMENTO

Franklin de J. Sena
Engenheiro Civil
CREA 052008919-7

CAMILLA
RIBEIRO CRUZ
BARRETO COSTA
FERREIRA:04531
407504

Assinado de forma
digital por CAMILLA
RIBEIRO CRUZ BARRETO
COSTA
FERREIRA:04531407504